cospe

TOGETHER FOR CHANGE

Bulletin d'information

de COSPE au Sénégal

Mars 2020

EDITO

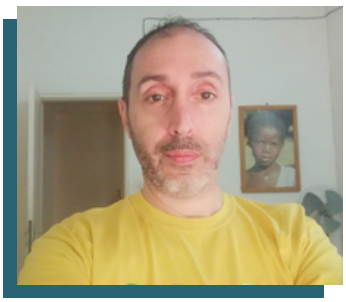

Giovanni BARBAGLI

Représentant COSPE au Sénégal

Ce bulletin que vous avez entre vos mains est un voyage au cœur de nos actions au Sénégal. le Sénégal est l'un des pays qui, depuis la mise en place de **COSPE**, représente pour nous un condensé d'expériences, d'histoires et de défis, toujours dans une dynamique d'échange, de partage et d'enrichissement mutuel. Découvrez **COSPE Jokko**, un bulletin trimestriel, réalisé grâce aux contributions de nos équipes régionales, avec l'appui des partenaires et l'assistance technique de l'agence **VideoPositive**.

Dans ce premier numéro, vous retrouverez de passionnants projets, ainsi que celles des femmes et hommes qui réalisent avec nous leur projet de vie, contribuant à relever des défis auxquels elles et ils sont eux/elles-mêmes confronté(e)s. Tout ceci contribue à créer un changement positif et durable dans la vie des populations.
Veuillez partager le bulletin dans vos réseaux.

Au plaisir d'avoir vos commentaires !

SOMMAIRE

1. Edito
2. Actu projets
3. Histoire de terrain
4. À Propos de Cospe
5. Point Covid

ACTU PROJETS

1. CERTITUDES JEUNES, des opportunités aux terroirs pour les jeunes

Certitudes-Jeunes est un projet financé par l'Agence Italienne de la Coopération pour le Développement (AICS) et mis en œuvre par l'ONG COSPE et ses partenaires (CPS, MAIS, GRDR, CNCR, CNOP).Son objectif est d'augmenter la résilience des jeunes (potentiels migrants et de retour) et leur intégration sociale à travers l'accès à des activités génératrices de revenus. Il intervient à Mbour, à Tamba, à Ziguinchor (Sénégal) et à Kayes (Mali).

A Ziguinchor, suite à la réception de la première tranche de financement, les jeunes bénéficiaires ont démarré des travaux d'installation et de construction d'infrastructures agricoles en début d'année. En fin janvier et février, deux missions de suivi et de soutien aux activités des jeunes ont été menée par le technicien en gestion d'entreprise et la technicienne en agro écologique en compagnie des comités de suivi locaux.

ACTU PROJETS

2. Projet DEFI : Traitement des stages avec les apprenants sur la nouvelle méthode d'insertion

Exécuté par Eclosio et COSPE, le projet Développement de l'Emploi par la Formation et l'Insertion DEFI s'inscrit dans le cadre du programme Accès Équitable à la Formation Professionnelle mené par Lux Dev sur financement du Fonds Fiduciaire d'urgence pour l'Afrique de l'Union Européenne.

DEFI mets en place et renforce les dispositifs adaptés aux personnes sortant de formation leur permettant un passage efficace de la formation professionnelle et technique vers l'emploi durable. Le projet aide à professionnaliser les activités du secteur de la production et de la transformation alimentaire, secteur d'activité porteur au sein du territoire d'intervention et accompagne les migrants de retour dans des parcours d'insertion ou de réinsertion sociale et professionnelle.

ACTU PROJETS

3. Projet Être Femme: Promouvoir les droits des femmes en santé sexuelle et reproductive

Le 20 février 2020 à Sédhiou a eu lieu l'atelier de lancement du projet Être Femme avec la participation des autorités administratives locales et les partenaires techniques. Financé par la coopération italienne, ce projet vise l'amélioration de la santé sexuelle et reproductive des femmes de la Région de Sédhiou et est prévu pour une durée de 3 ans.

Ce projet ambitieux vise d'augmenter la capacité de mobilisation et de plaidoyer en droits sexuels et reproductifs augmentent d'au moins 120 femmes membres des communautés cibles et leurs groupes; de permettre à plus de femmes d'acquérir plus de compétences et d'autonomie décisionnelle sur leur santé sexuelle et reproductive; d'améliorer la qualité et l'accès aux services de santé sexuelle et reproductive dans les centres de santé dans les trois départements d'intervention et enfin d'accompagner les institutions (collectivités locales, région médicale) à intégrer dans leurs priorités les préoccupations des femmes concernant les droits sexuels et reproductifs.

Participation de COSPE à la réunion du Comité de Pilotage du projet DEMETER

COSPE a participé à la réunion du Comité de Pilotage du projet DEMETER, le 3 mars 2020 à Saint-Louis.

Le projet DEMETER , proposé par le collectif 5 Deltas, vise à améliorer la gestion et la valorisation des ressources naturelles des territoires de mangrove au Sénégal. L'action se base fondamentalement sur une vision de développement durable permettant de renforcer la responsabilité citoyenne des communautés locales sur la gestion des ressources naturelles, en plus d'initier des actions de terrain durables et transversales pour les espaces de mangrove du Sénégal. Le Projet DEMETER cible les 3 deltas du Sénégal : Saint-Louis, Sine Saloum, Casamance.

Durant cette réunion, les différentes parties prenantes du projet ont échangé sur l'état d'avancement des activités du projet DEMETER et de ses micro-projets, fait le suivi des objectifs programmatiques et de communication. Elles ont aussi identifié les difficultés qu'elles rencontrent dans la mise en oeuvre du projet et ont proposé des solutions.

HISTOIRE DE TERRAIN

“Dans quelques années je vise à créer une grande ferme avicole”.

Fatou Ba

24 ans
Koussanar
Beneficiaire du projet Certitude Jeunes

J’ai fait des études jusqu’en terminale après trois tentatives pour décrocher le bac qui ont toutes échouées, j’ai abandonné les études et depuis je ne faisais rien jusqu’à l’arrivée du projet Certitudes. Je suis très reconnaissante d’avoir été sélectionnée.
Le projet est une bonne chose parce que cela va permettre aux jeunes de s’activer et d’entreprendre et nous sommes conscients de cette opportunité qui nous est offerte et nous allons la saisir.
J’ai choisi de faire l’aviculture, afin de pouvoir permettre à ma localité d’avoir accès aux poulets de chair et les œufs.
Dans quelques années je vise à créer une grande ferme avicole au sein de ma localité et engager des jeunes pour travailler avec moi.

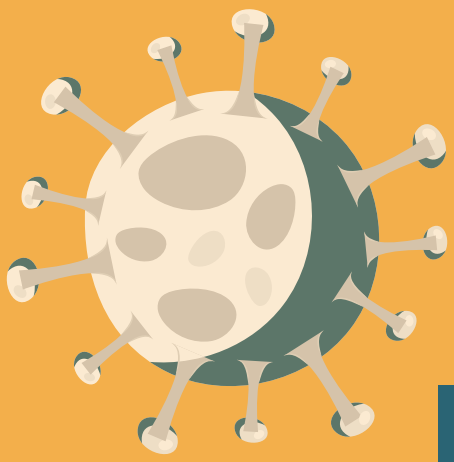

POINT COVID 19

COSPE au Sénégal est engagée dans la lutte contre le Coronavirus.

RESPECTONS CES MESURES SIMPLES POUR ÉVITER LE CORONAVIRUS

Se laver régulièrement les mains

Nettoyer les mains avec un gel hydroalcoolique

Utiliser un masque au besoin

Utiliser un mouchoir pour tousser ou pour éternuer

Eviter de serrer les mains

Eviter les rassemblements

800 00 50 50

APPEL GRATUIT

cospe
TOGETHER FOR CHANGE

À PROPOS DE COSPE

COSPE est née en 1983 et est une association privée, laïque et à but non lucratif.
Cospe est présent dans 25 pays à travers le monde avec environ 70 projets aux côtés de milliers de femmes et d'hommes pour un changement qui assure un développement équitable et durable, le respect des droits de l'homme, la paix et la justice entre les peuples.
Nous travaillons pour la construction d'un monde dans lequel la diversité est considérée comme une valeur , un monde à plusieurs voix, où la rencontre s'enrichit et où la justice sociale passe d'abord et avant tout par l'accès de tous à l'égalité des droits et des chances.
Au Sénégal Cospe couvre plusieurs thématiques comme l'Agriculture et la souveraineté alimentaire,le Droit à la terre et foncier,le Droit à l'Eau et à l'Assainissement, la Gouvernance, le Genre, la Formation et l'insertion professionnelle
Pour plus d'informations visitez notre site : **https://www.cospe.org/**

QUESTION/SUGGESTION

Si vous avez des questions ou suggestions pour notre bulletin, n'hésitez pas de nous contacter.
Merci d'envoyer un mail à :
claudia.civera@cospe.org